



Parcel, Logistics & Express



Poland

Twój partner: GLS Poland

GLS Poland – Twój sukces naszym sukcesem!

Markowa jakość logistyki paczek jest tym, co zapewniamy – w każdym miejscu i czasie



GLS w Polsce

General Logistics Systems Poland Sp. z o.o. (GLS Poland) jest obecna na rynku polskim od roku 1998 (wcześniej znana jako Szybka Paczka). Firma świadczy usługi przewozu paczek oraz związane z nimi usługi dodatkowe. GLS Poland jest spółką-córką firmy General Logistics Systems B.V. z siedzibą w Amsterdamie.

„Quality leader in Poland” – tak brzmi filozofia firmy GLS Poland. Oznacza ona niezawodne doręczenie paczek w terminie poniżej 24 godzin w kraju oraz 48-96 godz. do większości krajów europejskich, stałe śledzenie drogi przesyłki, niezwykle niski odsetek uszkodzeń i zaginięć, jak również działanie w trosce o dobro Klienta.

GLS Poland jest obecnie jedną z największych firm świadczących usługi przewozu paczek w Polsce. Firma stale inwestuje w infrastrukturę oraz systemy informatyczne, by na wysokim poziomie sprostać wymaganiom Klientów.

European Leader In Quality

...do tego dążą Pracownicy firmy każdego dnia. Kluczami do sukcesu są:

- system zarządzania jakością zapewniający wysoką jakość logistyki paczek w Europie
- rozwiązania informatyczne, które w całej Europie zapewniają jednolity transfer danych
- ustandaryzowane i efektywne procesy w Europie
- wysoki poziom elastyczności na rynkach lokalnych w powiązaniu ze zorientowaniem na Klienta oraz uwzględniający wymagania rynku

Zrównoważony rozwój – szanujemy środowisko naturalne

Poprzez inicjatywę „Think-Green” GLS ukazuje zaangażowanie w ochronę środowiska. Zdefiniowano konkretne wskaźniki dla całej Grupy, które mają na celu zmniejszenie emisji, wykorzystywanie i traktowanie z szacunkiem zasobów naturalnych oraz optymalizację zarządzania odpadami.

GLS Poland – oddziały

Fakty i liczby

Filie:

Polska 29
Europa 685

Centralne sortownie:

Polska 1
Europa 36

Samochody liniowe:

Polska 111
Europa 2 000

Samochody kurierskie:

Polska 1 100
Europa 16 000



GLS Poland: Usługi

Korzyści: szyte na miarę usługi dodatkowe, uzupełniające ofertę produktów standardowych.



Dokonaj wyboru spośród usług dodatkowych, będących uzupełnieniem standardowego produktu

- **Business Parcel**

Cash Service

Chcesz, by Twoje paczki zostały wysłane za pobraniem? Chcesz otrzymywać regularne przelewy oraz monitorować status płatności drogą elektroniczną? Wybierz nasz **Cash Service!**

Korzyści:

- Lepsza kontrola płatności oraz płynności finansowej (max. kwota pobrania: 5 000 PLN na paczkę)
- Optymalizacja przepływu gotówki
- Transfer pieniędzy na Twoje konto w krótkich terminach
- Brak dodatkowych dokumentów

DocumentReturn Service

Czy oczekujesz odesłania potwierdzonych dokumentów załączonych do wysyłanej paczki? Wybierz DocumentReturn-Service!

Korzyści:

- Pozyskanie potwierdzenia (podpisu) na załączonych do paczki dokumentach oraz ich zwrot
- Zapobieganie problemom w odzyskaniu oryginałów dokumentów
- Pewna procedura obsługi ważnych dokumentów, np. producentów farmaceutycznych

Preadvice Service

Chcesz aktywnie informować odbiorców swoich paczek o terminie ich nadania oraz / lub kwocie pobrania za paczkę? Taka informacja może zostać wysłana sms'em lub e-mail'em.

Korzyści:

- Odbiorca przesyłki może zaplanować swoją obecność pod adresem doręczenia paczki
- W przypadku **Cash Service** odbiorca przesyłki może przygotować kwotę pobrania
- Możesz monitorować swoje paczki za pomocą specjalnie dedykowanej strony internetowej
- Zwiększasz prawdopodobieństwo szybkiego doręczenia paczki, szczególnie gdy pracujesz w sektorze B2C
- Możesz sam decydować o zawartości wiadomości tekstowej



ExWorks Service*

Jeśli chcesz scedować koszty transportu na odbiorcę

Korzyści:

- Możliwość wysyłania towarów na koszt odbiorcy
- Nie jest wymagana dodatkowa zgoda na scedowanie kosztów transportu z klienta na odbiorcę przesyłki
- Osobna faktura wystawiana na odbiorcę

* Usługa dodatkowa dostępna dla klientów z podpisaną umową z GLS Poland i przesyłających dane drogą elektroniczną.

Pick&Return Service

Chcesz kontrolować przepływ, jakość oraz koszty wysyłanych do Ciebie paczek? Dzięki naszej usłudze Pick&Return-Service możesz w prosty sposób zorganizować odbiór paczki z każdej firmy na terenie Europy oraz przywiezienie jej do siedziby Twojej firmy.

W ten sposób w pełni wykorzystujesz niezawodny, wysokiej jakości system GLS – w kraju i Europie.

Pick&Ship Service

Szukasz optymalizacji systemu zaopatrzenia i logistyki w swojej firmie?

Nasza usługa Pick&Ship-Service może być rozwiązaniem. Umożliwia ona odbiór paczki ze wskazanego adresu należącego do sieci GLS (np. od Twojego dostawcy) i doręczenie jej pod inny adres (np. do Twojego Klienta) – w kraju i Europie.

Korzyści z usług Pickup:

- Samodzielnie kontrolujesz koszty
- Decydujesz o terminie nadania paczki
- Decydujesz o jakości usług
- Możesz monitorować status przesyłek
- Łatwa obsługa: składasz zlecenie za pomocą systemu lub online.

Powyższe usługi dostępne są w połączeniu z następującymi produktami:

- **Business Parcel**
- **Euro Business Parcel**

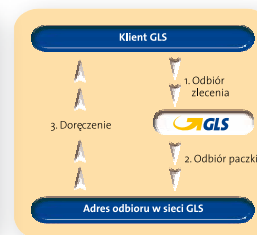
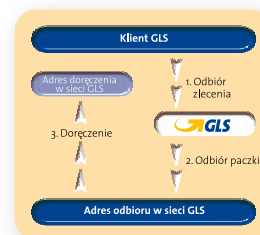

GLS Poland: Produkty

Business Parcel

Doręczamy Twoje paczki w terminie 24 godzin na terenie Polski. Szybko, niezawodnie i efektywnie.

Euro Business Parcel

W GLS jesteś u siebie w 36 państwach. Razem z naszymi spółkami siostrzanymi oraz doświadczonymi partnerami oferujemy płynną, niezawodną oraz szybką obsługę paczek: Twoje paczki docierają do adresata w ustalonym czasie od 48-96 godzin.

Global Business Parcel

Niezawodne doręczanie paczek na całym świecie! Dzięki dobranym partnerom możesz wysłać swoje paczki do niemal wszystkich krajów na świecie. Zapraszamy do skorzystania z naszego produktu *Global Business Parcel*.

Express Parcel*

Masz do wysłania pilne przesyłki, które muszą być doręczone następnego dnia rano?

Wybierz produkt - *Express Parcel* w połączeniu z jedną z naszych usług terminowych, dostosowanych do Twoich szczególnych potrzeb.

*Produkt *Express Parcel* dostępny jest w określonych kodach pocztowych w połączeniu z:

- 10:00 Service
- Saturday 10:00 Service
- Saturday Service
(doręczenie do końca dnia roboczego)

Korzyści z wysyłania paczek za pośrednictwem GLS:

- **Niezawodna obsługa paczek dzięki ustandaryzowanym wymiarom oraz wadze paczek**
- **Doręczenie w systemie door-to-door**
- **Drugie doręczenie - gratis**, jeśli pierwsze nie było możliwe ze względu na nieobecność odbiorcy.
- **Track & Trace:**
Stałe śledzenie paczki oraz potwierdzenie odbioru dodatkowym skanem. Losy przesyłek nasi Klienci mogą monitorować za pomocą strony internetowej www.gls-poland.com, dzięki której mają dostęp do wszystkich potrzebnych danych. Klienci korzystający z systemów operacyjnych GLS mogą dodatkowo śledzić los swoich przesyłek na podstawie wprowadzonego przez siebie numeru referencyjnego.
- **Skanowanie przy doręczeniu paczki:**
Skanery GLS przyczyniają się do bezpiecznego i pewnego doręczenia Twoich paczek. Odbiorca potwierdza odbiór paczki, a dane, włącznie z podpisem, dostępne są w pliku elektronicznym.
- **Różnorodne rozwiązania informatyczne, spełniające oczekiwania najbardziej wymagających Klientów:**
System operacyjny GLS zapewnia płynny przepływ informacji oraz precyzyjne i odpowiednie procedury operacyjne. Optymalizuje on transport przesyłek, oszczędzając przy tym Twój czas i pieniądze. Jednym z przykładów wartości dodanych z zakresu IT jest nasz interfejs do wymiany danych między Twoim a naszym systemem operacyjnym, dzięki któremu dokumenty przewozowe mogą zostać wygenerowane automatycznie.



Wymiary i waga	Business Parcel	Euro Business Parcel	Global Business Parcel	Express Parcel
Max. waga	31,5 KG	50 KG	50 KG	31,5 KG
Max. długość	2,00 M	2,00 M	2,00 M	2,00 M
Max. szerokość	0,80 M	0,80 M	0,80 M	0,80 M
Max. wysokość	0,60 M	0,60 M	0,60 M	0,60 M
Max. obwód	3,00 M	3,00 M	3,00 M	3,00 M

Wyjedź w drogę z GLS, ponieważ Twój sukces jest naszym sukcesem!

General Logistics Systems B.V. (GLS) zapewnia wysokiej jakości usługi przewozu paczek, usługi ekspresowe oraz usługi o wartości dodanej będące rozwiązaniami logistycznymi dla 228 000 Klientów w całej Europie.

Rynek europejski wymaga spójnej i jednolitej oferty, stale odpowiadającej specyficznym wymaganiom rynków lokalnych. Aby sprostać tym oczekiwaniom, korzystamy z faktu przynależności do dużej organizacji, zarządzając jednocześnie centrami zysku na rynkach lokalnych.

Niezależnie od tego, czy mówimy o produktach standardowych, czy też o indywidualnych rozwiązaniach – GLS działa w myśl zasady "European Leader in Quality". Do tego dążą pracownicy firmy GLS każdego dnia.

Czego możesz oczekiwać we współpracy z nami

Niezawodność

TWOJA PACZKA DOCIERA NA CZAS

- Certyfikat jakości ISO EN DIN 9001:2000 dla sortowni międzynarodowej
 - Regularny czas doręczeń na terenie Polski – 24 godziny
 - Bez limitów odległości, bez granic



Bezpieczeństwo

TWOJA PACZKA DOCIERA W DOBRYM STANIE

- Bezpieczna obsługa paczek oraz transport w zaplombowanych kontenerach
 - Nowoczesne systemy zabezpieczeń i monitoringu
 - Odpowiedzialność cywilna do wysokości wartości towaru (max. 5 000 PLN za paczkę)



Przejrzystość

TWOJA PACZKA ZAWSZE W ZASIĘGU WZROKU

- Każda paczka jest skanowana w każdym miejscu przetadunku
 - POD na skanerze ręcznym
- Rozszerzona wersja Track & Trace z indywidualnym hasłem dostępu



Elastyczność

ZAWSZE BLISKO CIEBIE

- 29 oddziałów w całej Polsce z wyznaczoną dla Ciebie osobą kontaktową
 - Podstawowa oferta produktów uzupełniona o usługi dodatkowe



Zrównoważony rozwój



SZANUJEMY ŚRODOWISKO NATURALNE

- Konkretny wyznaczniki dotyczące ochrony środowiska
 - Motywacja pracowników do „zielonych działań”



General Logistics Systems – do Państwa usług w całej Europie!

Działamy w Europie. Dlatego GLS świadczy swoje usługi na bazie stabilnego systemu połączeń drogowych oraz sieci składającej się z 21 spółek zależnych oraz partnerów systemowych.

-  Oddziały GLS
-  Partnerzy oraz agenci GLS

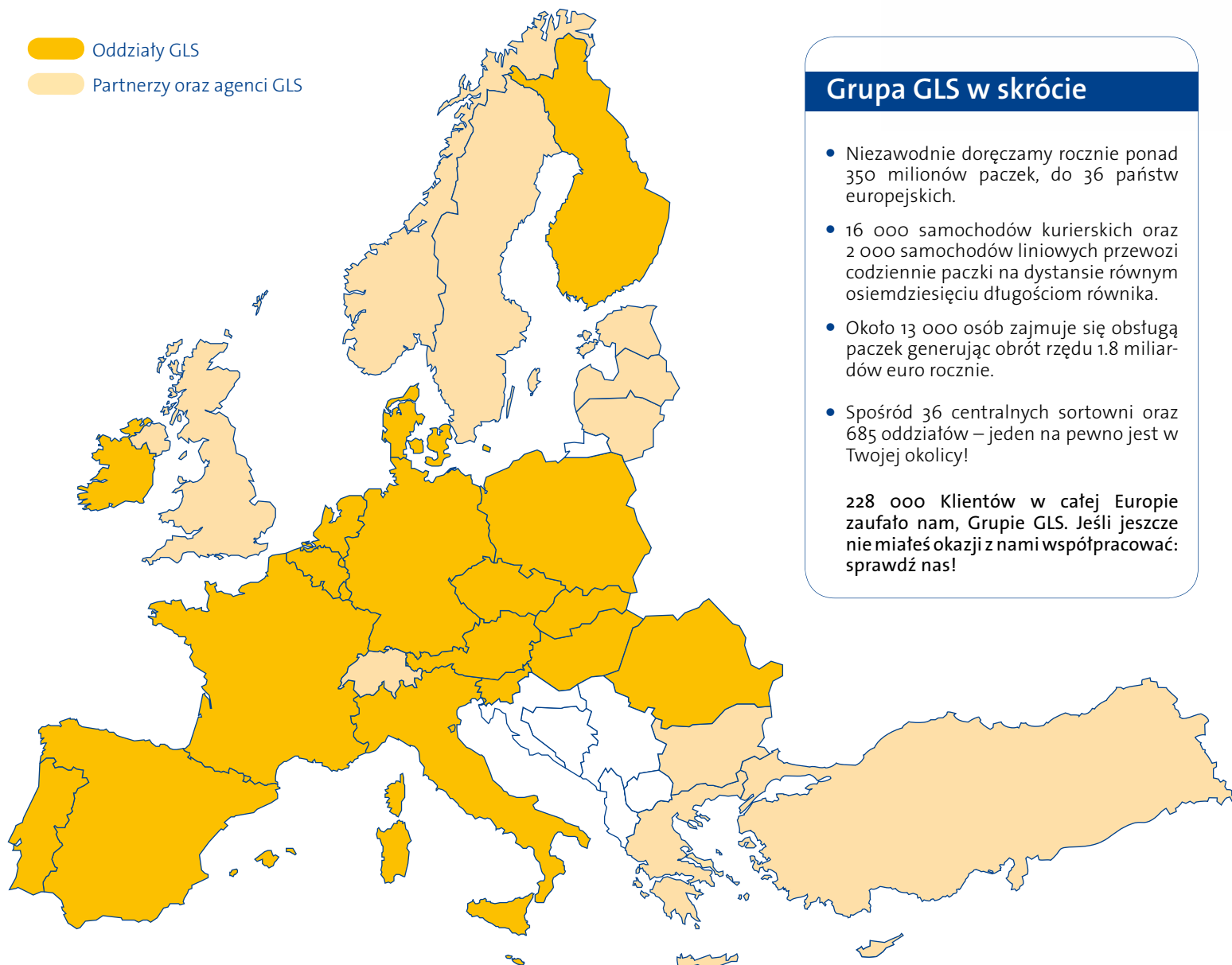

Grupa GLS w skrócie

- Niezawodnie doręczamy rocznie ponad 350 milionów paczek, do 36 państw europejskich.
- 16 000 samochodów kurierskich oraz 2 000 samochodów liniowych przewozi codziennie paczki na dystansie równym osiemdziesięciu długościom równika.
- Około 13 000 osób zajmuje się obsługą paczek generując obrót rzędu 1.8 miliardów euro rocznie.
- Spośród 36 centralnych sortowni oraz 685 oddziałów – jeden na pewno jest w Twojej okolicy!

228 000 Klientów w całej Europie zaufało nam, Grupie GLS. Jeśli jeszcze nie miałeś okazji z nami współpracować: sprawdź nas!

Jesteśmy blisko Ciebie  Skontaktuj się z nami:

**General Logistics Systems
Poland Sp. z o.o.**

ul. Tęczowa 10
Głuchowo
62-052 Komorniki

Tel: +48 61 8972 900
Infolinia: 0804 262 262
Infolinia (dla tel. kom.): +48 (46) 814 82 20

E-mail: office@gls-poland.com
www.gls-poland.com